

2. melléklet az 588/2013. (XII.10.) Kt. határozat
 képviselet - kiegészítő határozatához

PÉTFÜRDŐ
TELEPÜLÉSRENDEZÉSI TERV
 M = 1:10000

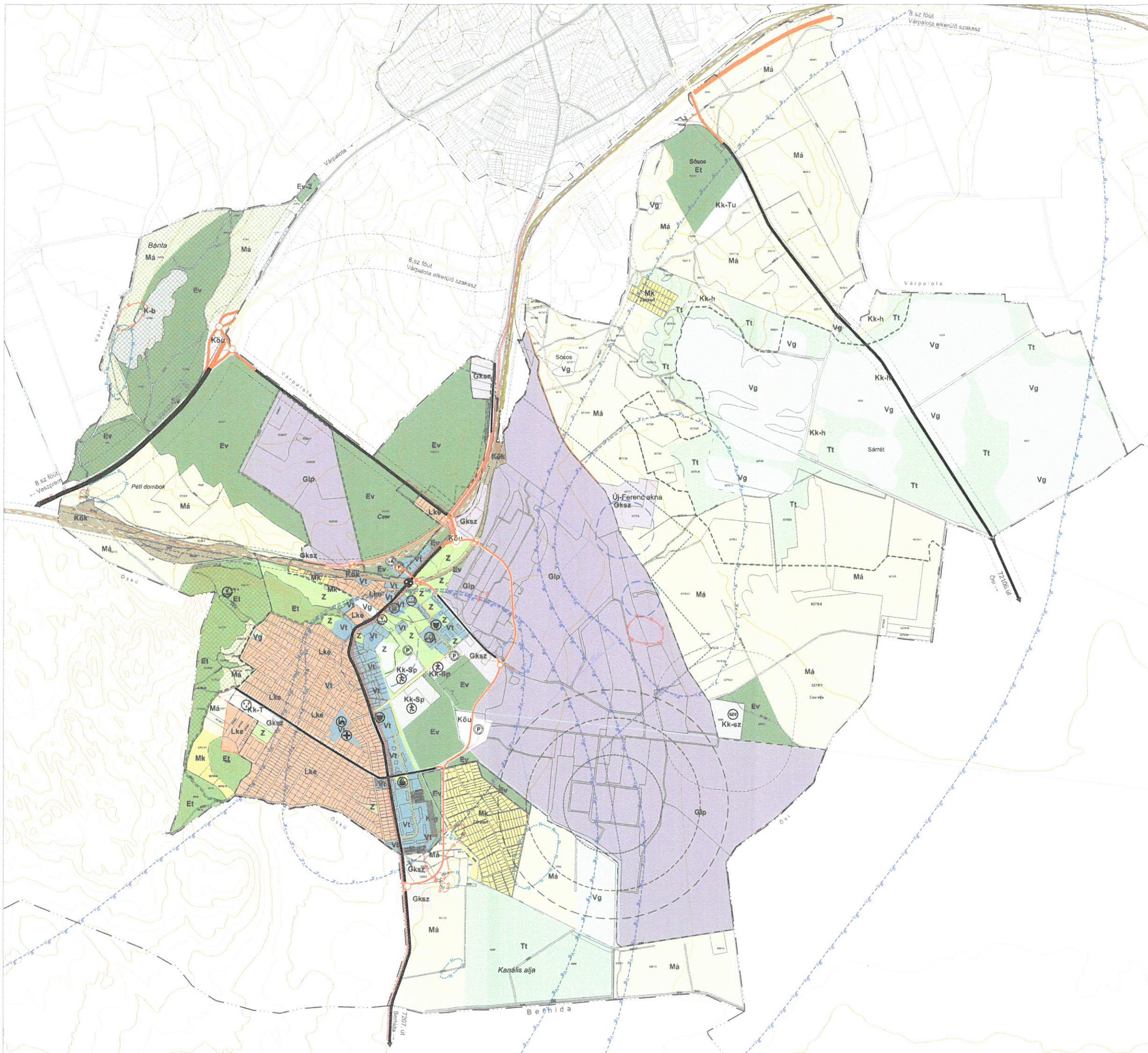

- JELMAGYARÁZAT**
- közigazgatási terület határa
 - belterület határa
 - tervezett belterület határa
- Területfelhasználási módok**
- Lke kertvárosias lakóterület
 - Vt teleközlésközpont vegyes terület
 - Glp gazdasági terület - ipar
 - Gksz gazdasági terület - kereskedelmi-szolgáltató
 - Gksz távlati gazdasági terület - kereskedelmi-szolgáltató
 - K-g különleges terület - garázs
 - Kk-sz különleges terület - szennyvíztisztító
 - Kk-tu különleges terület - turisztikai
 - Kk-sp különleges terület - sport
 - Kk-b különleges terület - bánya
 - Kk-t különleges terület - temető
 - Kk-h különleges beépítésre nem szánt terület - horgászközpont
 - Z zöldterület
 - Ev védett és védelmi erdőterület
 - Et közjóléti erdőterület
 - Má általános mezőgazdasági terület
 - Mk kertés mezőgazdasági terület
 - Tt természetközeli terület - nádas
 - Vg vizgazdálkodási terület
- Közföldelési és közmuvelő terület**
- meglévő/tervezett országos főút
 - meglévő/tervezett országos mellékút
 - meglévő/tervezett helyi gyűjtőút
 - meglévő/tervezett egyéb fontosabb helyi út
 - meglévő/tervezett híd, szintbeli vasúti keresztezés
 - meglévő és tervezett fontosabb csomópont
 - meglévő/tervezett vasúti tengely
 - tervezett térségi kerékpárút
 - egyéb kerékpárút
 - fontosabb parkoló
 - szennyvíztisztómű
 - vízumi
- Értékvédelem**
- megtartásra javasolt régészeti lelőhely
 - archiválásra javasolt régészeti lelőhely
 - helyi védelemre javasolt épület
- Környezetvédelem**
- külső védőidom (felülvizsgálat alatt)
 - hidrogeológiai A védőterület
 - hidrogeológiai B védőterület
 - közepes levegőterhelő létesítmény elhelyezésének határa
 - jelentős levegőterhelő létesítmény elhelyezésének határa
 - védőtávolság
 - Natura 2000 terület
 - Ökológiai hálózat magterület
 - veszélyességi övezetek az 1999. évi LXXIV. tv. alapján

Megbízó: Pétfürdő község Önkormányzata 8105 Pétfürdő, Berhidai út 6.
 Tervező: Pro Arch Bt. Építész Stúdió 1085 Budapest, József krt. 36.
 Felelős tervező: R. Takács Eszter vez. településtervező 01-2883/13

PÉTFÜRDŐ TELEPÜLÉSRENDEZÉSI TERV
TELEPÜLÉSSZERKERKEZETI TERV
 588/2013(XII.10.) Kt. határozat melléklete

Településtervezés: Pro Arch Bt. Heckenast/Heckenast Bt. Készítők: KÉSZ Kft. Hanczár Zsoltné Biró Attila
 Tervező: Pro Arch Bt. Adorján Anna TK 13-1263
 Közlekedés: Heckenast/Heckenast Bt. K10-101-5295
 2013. M=1:10000

TSZT

